MJV

Startups

Como elas aceleram os resultados do seu negócio

Sumário

Introdução 3

Por que as startups estão crescendo exponencialmente 4

O pensamento das startups: que desafios são facilmentes solucionados com ele 8

- Startups aproveitam ao máximo os recursos existentes
- Vendem primeiro, constroem depois
- Trabalham de maneira criativa e colaborativa
- Movem-se rapidamente
- Não têm medo de errar e estão sempre aprendendo

Quais os benefícios de firmar parcerias com startups 12

- Poder de inovação
- Rapidez para acompanhar a dinâmica do mercado
- Aquisição de tecnologia
- Diferenciação no mercado

Como são as parcerias entre empresas e startups 15

- Programas de aceleração
- Intraempreendedorismo
- Projetos de Inovação Aberta

Como a MJV prospecta a startup certa para o seu desafio 19

Conclusão 21

Sobre a MJV 23

Introdução

As startups geralmente são pequenas e inicialmente financiadas e operadas por um punhado de fundadores ou por apenas um indivíduo. Elas oferecem produto ou serviço inovador, o que as leva a um grande sucesso.

Todas as grandes corporações da chamada “nova economia”, aquela baseada em tecnologias digitais e informação, começaram como startup.

E isso tem feito organizações tradicionais se perguntarem o que as startups têm que nós não temos.

Nos últimos anos, empresas tradicionais têm firmado parcerias/colaborações com startups; outras têm buscado se inspirar no modo de pensar e agir dessas organizações inovadoras.

Estamos falando muito sobre “pensar como uma startup”, e isso justamente porque o poder de disrupção e aceleração de modelos de negócios dos unicórnios não pode mais ser ignorado.

Ao longo deste ebook, nós vamos mostrar por que as startups crescem exponencialmente, como é o modus operandi que as colocam na vanguarda da inovação e como você pode aprender com elas para potencializar os resultados do seu negócio.

Boa leitura!

Por que as startups estão crescendo exponencialmente

O termo “startup” tem sido usado com frequência cada vez maior nos últimos anos para descrever jovens empreendimentos, sobretudo na área da tecnologia.

As startups geralmente são pequenas e inicialmente financiadas e operadas por um punhado de fundadores ou por apenas um indivíduo; também por projetos de aceleração de startups e investimentos do tipo venture capital e private equity. Elas oferecem produto ou serviço que atualmente não é entregue por outras empresas do mercado, ou que os fundadores acreditam ser oferecido de maneira ineficiente.

Nos estágios iniciais, as despesas das startups tendem a exceder suas receitas à medida que trabalham no desenvolvimento, teste e marketing de sua ideia. Como tal, elas geralmente exigem financiamento.

As startups podem ser financiadas por empréstimos tradicionais para pequenas empresas (por bancos ou cooperativas de crédito), patrocínios do governo ou doações de organizações sem fins lucrativos, por exemplo.

As chamadas incubadoras — organizações que se dedicam a desenvolver modelos disruptivos de negócios — podem fornecer capital e aconselhamento às startups.

Uma startup que consegue provar seu potencial é capaz de atrair financiamento de capital de risco em troca de abrir mão de algum controle e/ou porcentagem de sua propriedade.

Em suma, uma startup pode ser definida como empresa emergente, normalmente com componente tecnológico central e alto potencial de crescimento exponencial. Geralmente, defende uma ideia inovadora que se destaca na linha geral do mercado.

Razões para o crescimento exponencial das startups

Uma série de razões é citada para explicar o crescimento exponencial das startups — aumento volumoso do número de clientes, da receita por transação comercial e, em muitos casos, da frequência de transações financeiras envolvidas.

Para delimitar uma gênese para esse fenômeno, podemos afirmar que isso se deu após a crise de 2008, iniciada com o estouro da bolha imobiliária nos Estados Unidos e atingindo praticamente todos os países democráticos.

Com o mercado de trabalho tradicional em crise, jovens foram impelidos a criar alternativas.

Ao mesmo tempo, as indústrias já estabelecidas precisam se diferenciar para se manterem competitivas, fazendo com que muitos magnatas apostassem em ideias inovadoras de empreendedores em suas startups.

O avanço da tecnologia é um dos fatores que fez com que muita gente iniciasse uma startup. A “corrida” por inovação fez com que mentes criativas se unissem para idealizar e experimentar possibilidades, do Vale do Silício ao Rio de Janeiro, da China à Malásia.

Hoje, as gerações mais jovens também são mais adequadas ao empreendedorismo do que seus antecessores.

E esse movimento criou o que se pode chamar de “cultura startup”, ou seja, uma nova mentalidade. Jovens sonhando em criar seu próprio negócio, o que é bem diferente das gerações de seus pais e avós que emularam usar o crachá de uma organização gigante e famosa.

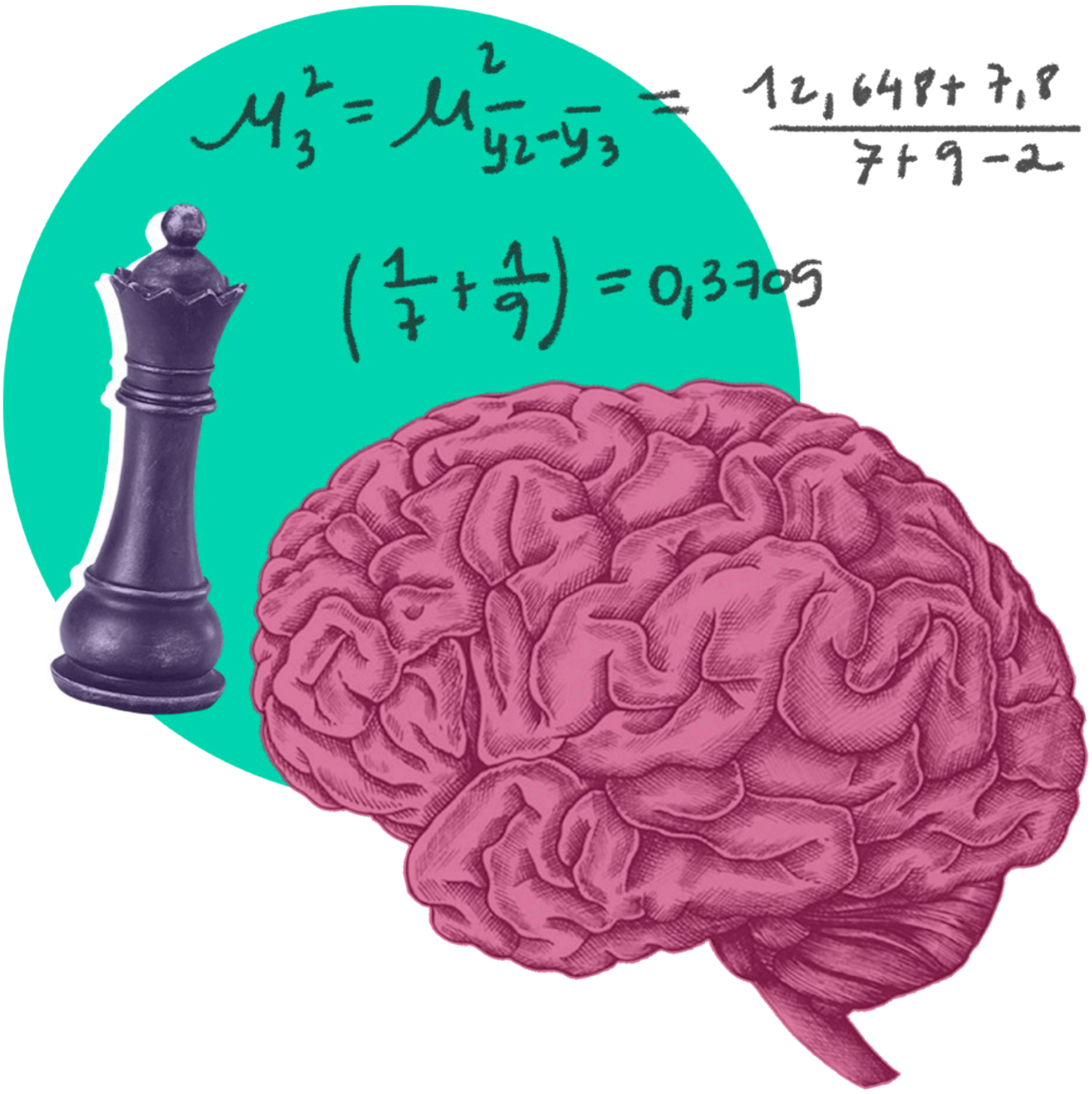

O pensamento das startups:

que desafios são facilmentes solucionados com ele

Confira, a seguir, alguns dos destaques quando se trata do mindset característico das startups.

Startups aproveitam ao máximo os recursos existentes

Metodologias de desenvolvimento enxutas e ágeis envolvem a implementação de um processo iterativo.

O processo iterativo começa validando as necessidades e expectativas do cliente qualitativamente por meio de entrevistas seguidas de versões pequenas e rápidas de produtos para testar continuamente.

Não há razão para investir tempo e dinheiro criando um produto avançado que ninguém precisa ou quer usá-lo da maneira como foi originalmente pensado.

Vendem primeiro, constroem depois

Fundadores minimizam significativamente o risco do negócio, já que eles constróem em resposta à demanda, com maior alinhamento.

Embora o produto possa, posteriormente, não atender às expectativas do comprador, seu valor pode ser validado rapidamente com os compromissos financeiros.

Não importa o produto, várias campanhas de marketing ajudam a executar uma estratégia de pré-venda.

Trabalham de maneira criativa e colaborativa

Elas obtêm sucesso ou fracassam com base na agitação das indústrias, desenvolvendo novas ideias revolucionárias ou criando revisões inovadoras de ideias anteriores.

Um aspecto fundamental da capacidade de fazer isso é a curiosidade. Líderes de startups estão constantemente fazendo perguntas:

Por quê?
O que poderia ser melhor?
Por que não dessa maneira?
Por que ficar com o status quo?

E as startups sabem que não podem fazer tudo sozinhas, então colaboram, unem forças com outras startups ou agentes externos aos seus negócios (universidades, profissionais liberais, pesquisadores independentes etc.).

Movem-se rapidamente

Trabalham sua capacidade de de se mover rapidamente, repetindo projetos de produtos, testando novas ideias e adaptando-se a circunstâncias em constante mudança.

Não têm medo de errar e estão sempre aprendendo

A dinâmica de estar em constante construção faz com que o medo do erro (e os prejuízos causados por eles) seja menor; tentativa, erro, nova tentativa e acerto é um looping constante, o que torna o aprendizado acelerado e construtivo.

Quais os benefícios de firmar parcerias com startups

Vamos agora às principais vantagens que as empresas obtém ao firmar colaboração com startups.

Poder de inovação

Um ecossistema de startups prova sua expertise em encurtar os ciclos de inovação, explorar a tecnologia, aperfeiçoar os modelos de negócios existentes e criar novos modelos de maneira mais rápida e eficaz.

Portanto, para uma organização tradicional, **firmar parcerias com startups é crucial**.

Basta olharmos para o mercado hoje para vermos essa realidade acontecendo: as marcas e empresas mais bem-sucedidas trabalham em colaboração com startups para criar e acelerar produtos e serviços disruptivos e revolucionários.

Rapidez para acompanhar a dinâmica do mercado

Enquanto as corporações tendem a assumir riscos de menores proporções e têm ritmo mais lento, startups tendem a ser equipes estruturadas com processos que são mais rápidos, atendendo melhor às necessidades do mercado.

Essas grandes diferenças são também as maiores razões para construir pontes entre organizações tradicionais e startups.

Aquisição de tecnologia

Uma corporação tradicional pode se beneficiar das parcerias com startups adquirindo as mais recentes tecnologias ou novos modelos de negócios, evitando a inflexibilidade que geralmente enfrenta ao tentar assumir todos os projetos internamente, entre outras razões.

Por que gastar milhões e perder tempo desenvolvendo uma solução que já está avançada em algum coworking da cidade?

Por que não lançar um desafio a uma startup em vez de mobilizar — contratar, muitas vezes — toda uma equipe para planejar e executar um projeto?

Diferenciação no mercado

Ao ter startups como aliadas, empresas estarão mais preparadas que seus concorrentes para avançar no mercado, potencializando o aumento dos lucros e otimizando o desempenho dos processos.

Como são as parcerias entre empresas e startups

Talvez você tenha chegado até aqui se perguntando como é possível fazer parcerias com startups e de que maneira essas colaborações podem acontecer.

Confira algumas abordagens que já são práticas de mercado.

Programas de aceleração

Um programa de aceleração de startups é uma iniciativa que apoia empresas em estágio inicial e impulsiona seu crescimento por meio de educação, orientação e financiamento. Nele, as startups são convidadas a participar por um período fixo de tempo e podem ser apoiadas por uma única organização ou por diversas.

As startups que desejam ingressar em um programa de aceleração enviam uma inscrição e geralmente são admitidas em lotes divididos ao longo do ano. Uma vez aceito, o acelerador de startup fornecerá recursos e serviços, como palestrantes convidados, horas de aconselhamento, uma quantidade negociada de capital e, às vezes, um espaço compartilhado de coworking.

É importante não confundir um programa de aceleração de startups com outras formas de suporte institucional em estágio inicial, como incubadoras de startups, investidores anjos e capitalistas de risco.

Intraempreendedorismo

O termo intraempreendedorismo refere-se ao sistema que permite que um funcionário aja como um empreendedor dentro de uma empresa ou outra organização. Os intraempreendedores são pessoas motivadas, proativas e orientadas para a ação que tomam a iniciativa de buscar um produto ou serviço inovador.

Eles sabem que o fracasso não tem um custo pessoal, uma vez que a organização absorve as perdas decorrentes do fracasso.

Muitas vezes, não é necessário buscar startups fora do universo da empresa. Há funcionários ou times com excelentes ideias, que só precisam de recursos e tempo para criar produtos e serviços altamente inovadores.

As empresas que põem em prática projetos/ programas de intraempreendedorismo podem se beneficiar da motivação de seus funcionários. Com o surgimento de uma inovação, elas podem tornar esses colaboradores sócios ou não, tudo depende de como o programa é estruturado.

Projetos de Inovação Aberta

As iniciativas de Inovação Aberta também podem contar com startups, uma vez que a colaboração externa é fundamental nelas.

A busca por inovação fora dos limites da empresa e o acesso à tecnologias e soluções semi prontas fazem com que os custos de investimento em pesquisa e desenvolvimento, bem como o risco de algo dar errado, sejam reduzidos.

Muitas vezes, esse tipo de iniciativa é complementar ao que já é realizado internamente. Ela vem para abrir os horizontes da organização, proporcionar mais meios de seguir se desenvolvendo e competindo em um mercado que exige cada vez mais inventividade e disrupção.

Aqui está um compilado das vantagens de se abrir o processo de inovação em parceria com uma ou várias startups:

- >> redução no tempo e custo de projetos de inovação;
- >> incorporação de soluções e inovações na forma de ideias, patentes, produtos e tecnologias que nunca teriam sido geradas pela empresa devido à falta de tempo, conhecimento e recursos tecnológicos;
- >> acesso a mercados onde as startups são mais ativas e a empresa tem participação limitada;
- >> adaptação da base de conhecimento, de acordo com as mudanças do mercado;
- >> novas oportunidades comerciais através de atividades de P&D não exploradas internamente;
- >> comercialização de produtos (serviços e projetos) que, por falta de capacidade ou por razões estratégicas, não podem ser colocadas no mercado pela empresa proprietária.

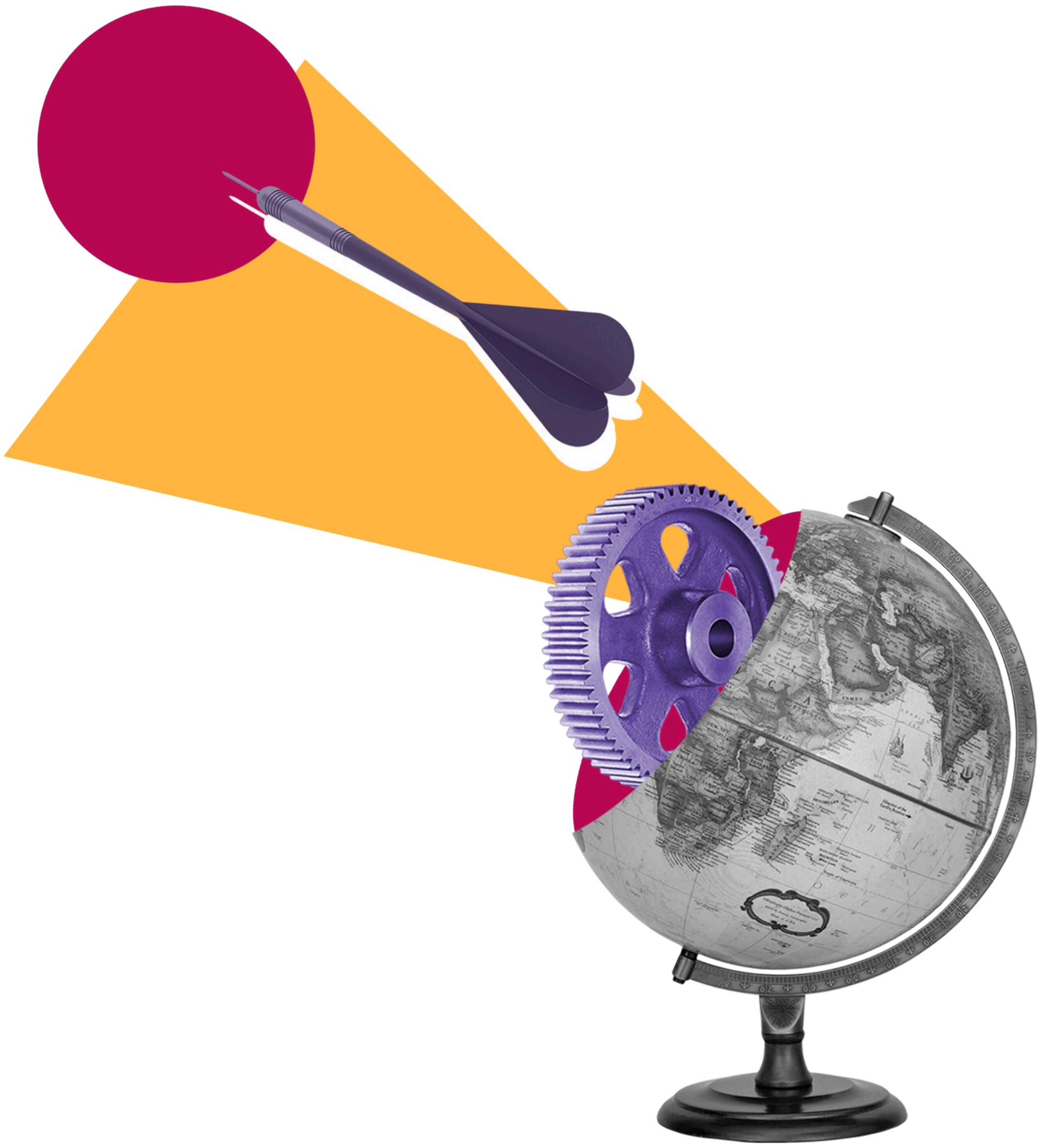

Como a MJV prospecta a startup certa para o seu desafio

É fundamental fazer boas escolhas ao firmar parcerias com startups. É preciso separar o joio do trigo, uma vez que há muitas opções no mercado. Esse processo de escolha é chamado de “Scouting” e envolve uma série de fatores.

Uma maneira simplificada de fazer scouting é usar uma plataforma virtual para lançar desafios às startups e identificar a melhor solução gerada.

A StartBusiness Community é uma dessas ferramentas. Iniciativa de Inovação Aberta mantida pela MJV, a plataforma nasceu com o objetivo de fomentar o ecossistema de startups e aumentar a capacidade que as grandes empresas têm de gerar inovação, dando seus melhores matchs.

Com essa ferramenta, grandes empresas estão trabalhando em conjunto com as melhores startups e se destacando no mercado.

Conclusão

Uma maneira simplificada de fazer scouting é usar uma plataforma virtual para lançar desafios às startups e identificar a melhor solução gerada.

A StartBusiness Community é uma dessas ferramentas. Iniciativa de Inovação Aberta mantida pela MJV, a plataforma nasceu com o objetivo de fomentar o ecossistema de startups e aumentar a capacidade que as grandes empresas têm de gerar inovação, dando seus melhores matchs.

Com essa ferramenta, grandes empresas estão trabalhando em conjunto com as melhores startups e se destacando no mercado.

O risco foi transformado em oportunidade e a inovação foi definida como uma meta para cada empresa: agora está firmemente integrada às estratégias corporativas como uma meta importante.

Por outro lado, ao enfrentarem numerosos desafios no início da vida, muitas startups precisam trabalhar com grandes grupos, se quiserem aumentar suas chances de sobrevivência.

Essas parcerias são ideais para as startups lidarem com alguns desafios como a falta de financiamento, a falta de acompanhamento, o pouco conhecimento do mercado...

Além disso, a maioria dos empreendedores vê as parcerias como a pedra angular da adaptação e evolução de seus negócios.

É uma maneira de desafiar suas ideias com um cliente real, que oferece uma alavancagem sobre seu desenvolvimento contínuo, sem uma forte compensação financeira.

Sem contar que a parceria de uma empresa já estabelecida também ajuda a mostrar que a startup pode ser útil quando se trata de alcançar novos clientes e investidores.

Nessas parcerias todos os envolvidos ganham. É por isso que elas estão cada vez mais comuns e, acima de tudo, mais estratégicas.

E você, está preparado para firmar parcerias com startups?

Que tal conversarmos sobre os desafios do seu negócio?! Fale com nosso especialista.

Sobre a MJV:

people transforming business

Durante mais de 20 anos, a **MJV Technology & Innovation** tem ajudado a influenciar a inovação e resolver os desafios de negócios com algumas das maiores empresas do mundo. Com escritórios na Europa, nos Estados Unidos e na América Latina, a consultoria conta com uma equipe multidisciplinar, composta por mais de 700 profissionais divididos entre designers, engenheiros, antropólogos, cientistas de dados, desenvolvedores, empreendedores e muito mais. Acreditamos no trabalho colaborativo e aplicamos o Design Thinking e a Metodologia Ágil como um guia para todos os projetos que desenvolvemos.

Mauricio Vianna
CEO, PhD
mvianna@mjvinnovation.com

Ysmar Vianna
Chairman, PhD
yvianna@mjvinnovation.com

A **MJV** é composta por quatro pilares, estruturados em completa sinergia:

Inovação em Negócios: Desenvolvimento e implementação de soluções inovadoras para reduzir custos, aumentar lucros e gerar novos modelos de negócios.

Consultoria em Tecnologia: Desenvolvimento e implementação de serviços personalizados de Business Intelligence (BI), TI e Internet das Coisas (Internet of Things).

Estratégia Digital: Desenvolvimento e implementação de estratégia corporativa e experiência do usuário de forma que o "ser digital" e o "pensar digital" se tornem intrínsecos ao modelo de negócio.

Outsourcing de Perfis Profissionais: Alocação de profissionais de UX, UI, Marketing e TI contando com o apoio total da MJV no que diz respeito ao trabalho realizado e controle de qualidade.

AMÉRICA DO NORTE:

Estados Unidos

Atlanta
atl@mjvinnovation.com

AMÉRICA DO SUL:

Brasil

Rio de Janeiro
rio@mjvinnovation.com

São Paulo
spo@mjvinnovation.com

SP Alphaville
alp@mjvinnovation.com

Curitiba
cwb@mjvinnovation.com

Colômbia

Bogotá
bgt@mjvinnovation.com

EUROPA:

Reino Unido

Londres
ldn@mjvinnovation.com

Portugal

Lisboa
lis@mjvinnovation.com

Itália

Roma
rom@mjvinnovation.com

França

Paris
par@mjvinnovation.com

MJV

people
transforming
business